



Appartamento - trilocale - via Pinelli - San Donato

Zona:	SanDonato
Tipologia immobile:	Appartamento
Tipologia d'utilizzo:	Residenziale
Contratto:	Affitto
Arredato:	Vuoto
Disponibile da:	01.03.2025
Stato:	Buono
Superficie commerciale:	60 m ²
Locali:	3
APE:	D 194.78 kWh/m ²
Bagni:	1
Piano:	2°
Balconi:	2
Ascensore:	No
Cantina:	Si
Giardino:	No
Riscaldamento:	Autonomo
Spese condominiali:	40 €
Prezzo:	520 €



Scopri altre foto sul sito
www.atticosistemi.it

Nel quartiere San Donato, molto commerciale, a quindici minuti a piedi dalla nuova stazione ferroviaria di Porta Susa e dalla fermata omonima della metropolitana, su via Pinelli, parallela di via San Donato, all'altezza di via Tenivelli e di piazza Barcellona, in un piccolo stabile d'epoca senza ascensore, al 2° piano, si **AFFITTA** un appartamento vuoto, composto da:

INGRESSO SU CUCINA, CAMERA, CAMERETTA, BAGNO ed è dotato di CANTINA

doppia esposizione con balcone su via e altro lato cortile

riscaldamento autonomo

spese condominiali € 40,00

contratto legge 431/98, durata anni 4+4

ATTICO SISTEMI. Dal secolo scorso di casa a Torino

Indirizzo:

Pinelli, 46, Torino (TO), 10144

Planimetrie

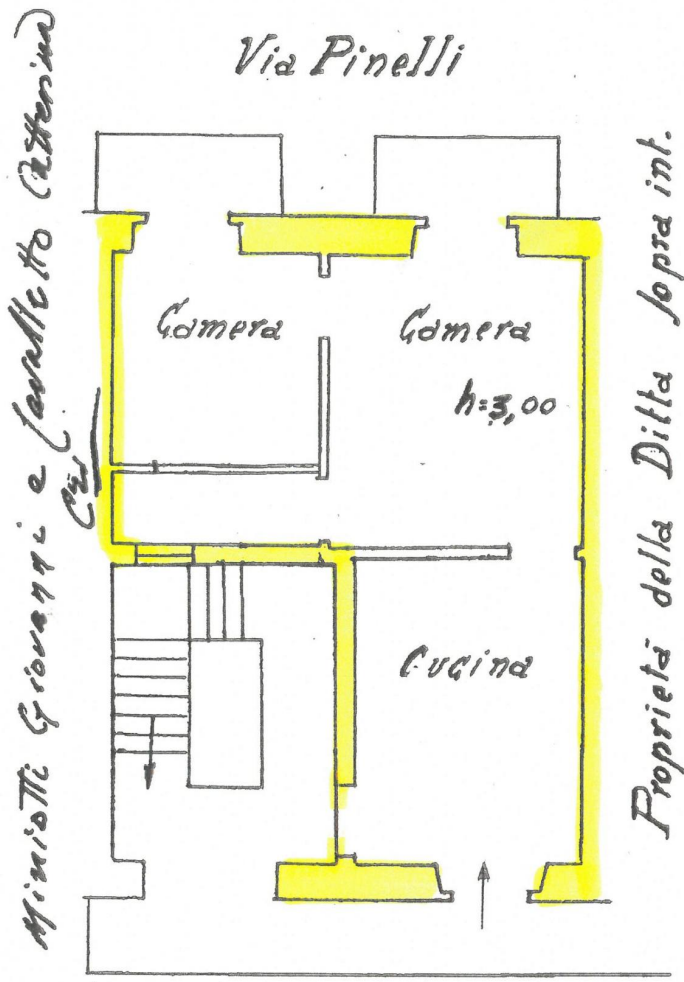

P. II°

ATTICO SISTEMI di TUTUCCI
C.so Vittorio Emanuele II n° 96 - 10121 TORINO
Tel. 011 531959 (011 595909) - Fax 011 547718
Info@atticosistemi.it
Partita IVA 09665880010
Iscrizione Ruolo Mod. Torin n° 4000

Cortile - prop. Ditta sopra int.

