

Trattativa in corso - appartamento - via San Domenico - centro storico - Quadrilatero Romano -

Zona:	Centro_storico
Tipologia immobile:	Appartamento
Tipologia d'utilizzo:	Residenziale
Contratto:	Vendita
Arredato:	Arredato
Disponibile da:	Atto
Superficie commerciale:	54 m ²
Locali:	2
APE:	F 138.28 kWh/m ²
Bagni:	1
Piano:	2°
Ascensore:	Si
Cantina:	No
Giardino:	No
Riscaldamento:	Autonomo
Spese condominiali:	50 €
Prezzo:	143.000 €



Scopri altre foto sul sito
www.atticosistemi.it

Nel centro storico della città, nelle vicinanze della pedonale via Garibaldi e di piazza Castello, nell'area del **QUADRILATERO ROMANO**, a cinque minuti a piedi dal nuovo museo di arti orientali MAO, zona ottimamente servita, su via San Domenico, all'altezza di via Milano, in uno stabile d'epoca rivisto nelle parti comuni e dotato di sistema di videosorveglianza, al 2° piano con ascensore, si **VENDE** un appartamento ristrutturato, composto da:

INGRESSO SU SOGGIORNO CON ANGOLO COTTURA, CAMERA, BAGNO, SOPPALCO,

volendo dotato di tutti gli arredi,

bagno con vasca idromassaggio e termoarredi,

dotato di porta blindata,

molto luminoso,

esposto sul cortile della chiesa di San Domenico, quindi molto silenzioso,

serramenti con doppi vetri,

riscaldamento autonomo.

Censito al catasto di Torino (L219), categoria A/4, classe 2, vani 2.5, rendita catastale € 193,67.

ATTICO SISTEMI. Dal secolo scorso di casa a Torino

Indirizzo:

San Domenico, 2, Torino (TO), 10122

Planimetrie

Data presentazione: 14/10/1999 - Data: 22/07/2014 - n. TO0250859 - Richiedente MARTOLINI SERGIO MARIO

MODULARIO
F. rig. rand. 487



MINISTERO DELLE FINANZE
DIREZIONE GENERALE DEL CATASTO E DEI SS.TT.EE.
CATASTO EDILIZIO URBANO (RDL 13-4-1939, n. 652)

Planimetria di u.i.u. in Comune di TORINO via S. DOMENICO ci

PIANTA DIANO 2° (3° F.L.)

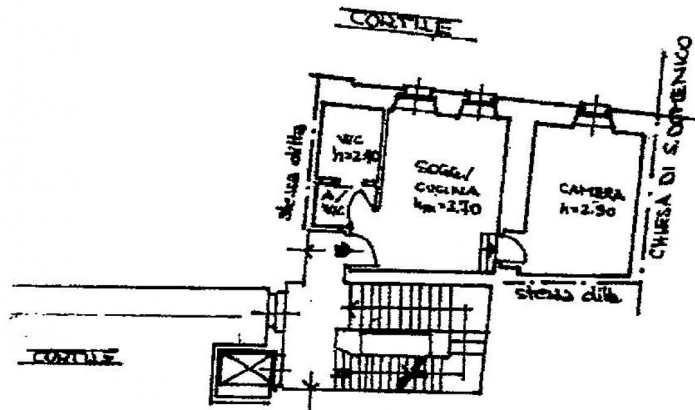

704 7873
300 600

ORIENTA



SCALA

Catasto dei Fabbricati - Situazione al 22/07/2014 - Comune di TORINO(L219) - < Foglio: 1245 Particella: 34 - Subalterno 5008 >
VIA S. DOMENICO n. 2 piano: 2;

Roma - Istituto Poligrafico e Zecca dello Stato - P.V.

Dichiarazione di N.C. <input type="checkbox"/>	Compilata dal <u>MARZI BUSSI GIUSEPPE</u> (Titolo, cognome e nome)	RISERVATO ALL'UFFICIO
Denuncia di variazione <input checked="" type="checkbox"/>	Scritto all'albo del <u>N. ARONETTI</u> TORINO n. <u>165</u>	
Ultima Planimetria in atti	Data presentazione <u>14/10/1999</u> - Data: 22/07/2014 - n. TO0250859 - Richiedente <u>MARTOLINI SERGIO MARIO</u>	
Identificativi catastali Tot. schede: 1 - formato di ag. <u>5008</u> (216x297) della provincia di <u>TORINO</u> n. <u>165</u>	data <u>14/10/99</u> Firma <u>Armani</u>	

20982 160