



## Appartamento - trilocale - corso Peschiera - San Paolo

Zona:	SanPaolo
Tipologia immobile:	Appartamento
Tipologia d'utilizzo:	Residenziale
Contratto:	Affitto
Arredato:	Arredato
Disponibile da:	01.02.2025
Stato:	Buono
Superficie commerciale:	70 m <sup>2</sup>
Locali:	3
APE:	<b>F</b>   36.74 kWh/m <sup>2</sup>
Bagni:	1
Piano:	5°
Balconi:	2
Ascensore:	No
Cantina:	No
Giardino:	No
Riscaldamento:	Quota fissa più variabile
Spese condominiali:	170 €
Prezzo:	700 €



Scopri altre foto sul sito  
www.atticosistemi.it

**In zona San Paolo, ottimamente servita, alle spalle del Politecnico, su corso Peschiera, all'altezza di corso Ferrucci, a cento metri da piazza Sabotino, in uno stabile d'epoca, al 5° e ultimo piano senza ascensore, si AFFITTA un appartamento ristrutturato e arredato, composto da: INGRESSO, 2 CAMERE, CUCINA, BAGNO, ADATTO A STUDENTI**  
**doppia esposizione con balcone su corso e altro lato cortile, molto luminoso,**  
**spese mensili € 170,00 comprensive del costo del riscaldamento suddiviso per i dodici mesi con conguaglio a fine anno**  
**Contratto legge 431/98 e la proprietà aderisce al regime fiscale della cedolare secca: senza spese aggiuntive per l'imposta di registro, per i bolli né aumenti ISTAT del canone per tutta la durata contrattuale.**  
**ATTICO SISTEMI. Dal secolo scorso di casa a Torino**

### Indirizzo:

corso Peschiera, 150, Torino (TO), 10138

# Planimetrie



MINISTERO DELLE FINANZE

DIREZIONE GENERALE DEL CATASTO E DEI SERVIZI TECNICI ERARIALI

122

## ACCERTAMENTO GENERALE DELLA PROPRIETA' IMMOBILIARE URBANA

(R. DECRETO LEGGE 13 APRILE 1939-XVI N° 652)

Planimetria degli immobili urbani denunciati con la Scheda N° 2642125

Comune Torino

Via Corso Peschiera 150

Ditta Stampo Onorina fu Mantova

in Condono

in Segnare cognome, nome, paternita' del solo primo intestatario

ACCERTAMENTO GENERALE DELLA  
PROPRIETA' IMMOBILIARE URBANA  
(R.D.L. 13 aprile 1939-XVI, n. 652)

COMUNE

di TORINO

Talloncino di riscontro  
DELLA

SCHEDA NUMERO

2642125

22 MAR 1940

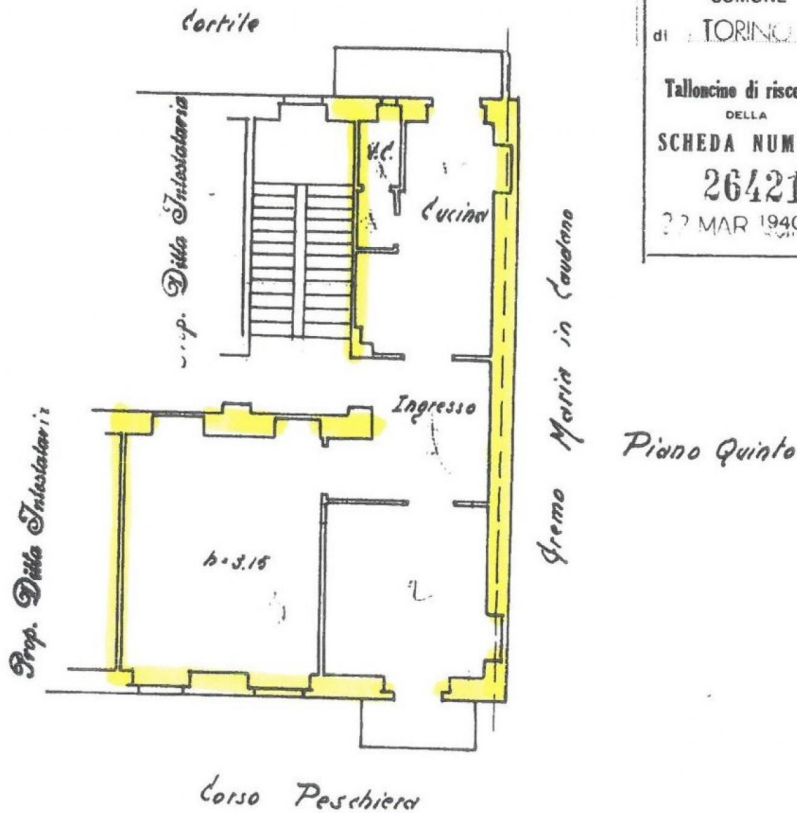

ATTICO SISTEMI di TUTUCCI

C.so Vittorio Emanuele II n° 96 - 10121 TORINO

Tel. 011 551958 (011 595900) - Fax 011 547718

info@atticosistemi.it

Partita IVA 09665880010

Inscrizione Ruolo Mediatori n° 4000

ORIENTAMENTO



SCALA di 1:100

Compilata da:

Leonida Cantore  
(Titolo, nome e cognome del tecnico)

Inscritto all'Albo de Geometri  
della Provincia di Torino

Data 15-3-1940XXVI Firma Leonida Cantore

Ultima planimetria in atti

Data presentazione: 30/12/1939 - Data: 10/05/2019 - n. T11140 - Richiedente

Totale schede: 1 - Formato di acquisizione: A3(297x420) - Formato stampa richiesto: A4(210x297)