



Trattativa in corso - appartamento - bilocale - via San Domenico rif. C14 - centro storico

Zona:	Centro_storico
Tipologia immobile:	Appartamento
Tipologia d'utilizzo:	Residenziale
Contratto:	Affitto
Arredato:	Arredato
Disponibile da:	Subito
Stato:	Buono
Superficie commerciale:	55 m ²
Locali:	2
APE:	 398.24 kWh/m ²
Bagni:	1
Piano:	3°
Ascensore:	Sì
Cantina:	No
Giardino:	No
Riscaldamento:	Autonomo
Spese condominiali:	50 €
Prezzo:	650 €



Scopri altre foto sul sito
www.atticosistemi.it

Nel centro storico della città, nelle vicinanze della pedonale via Garibaldi e di piazza Castello, nell'area del QUADRILATERO ROMANO, a cinque minuti a piedi dal museo di arti orientali MAO, in uno stabile d'epoca rivisto nelle parti comuni, al 3° e ultimo piano con ascensore, si AFFITTA un appartamento arredato, molto interessante, disposto su 3 livelli, composto da:

primo livello: INGRESSO CON AMPIO RIPOSTIGLIO

secondo livello: ZONA GIORNO CON SALOTTO E ANGOLO COTTURA

terzo livello: ZONA NOTTE CON CAMERA e BAGNO

è posto nella torretta dello stabile con posizione angolare quindi è molto luminoso

appena tinteggiato

è presente lavatrice

dotato di porta blindata

serramenti in legno con doppi vetri

particolare vista sui tetti del centro storico della città

riscaldamento autonomo

spese condominiali mensili € 50,00

contratto legge 431/98 e la proprietà aderisce al regime fiscale della cedolare secca: senza spese aggiuntive per l'imposta di registro, per i bolli né aumenti ISTAT del canone per tutta la durata contrattuale

ATTICO SISTEMI. Dal secolo scorso di casa a Torino

Indirizzo:

San Domenico, 2, Torino (TO), 10122

Planimetrie

Allegato "B" al n. 2483/1600

BOULARIO
fig. rend. 497



MINISTERO DELLE FINANZE
DIREZIONE GENERALE DEL CATASTO E DEI SS.TT.EE.
CATASTO EDILIZIO URBANO (RDL 13-4-1939, n. 652)

MOD. BN
LIRE
250

Planimetria di u.i.u. in Comune di TORINO via S. DOMENICO civ. 2

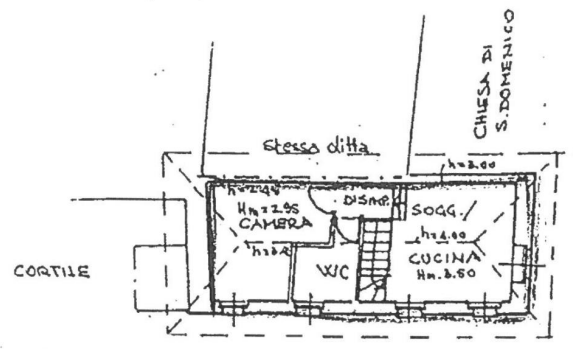

PIANTA PIANO SOTTOTETTO (5°)

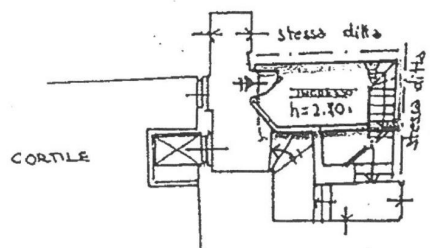

PIANTA PIANO 3° (4°)

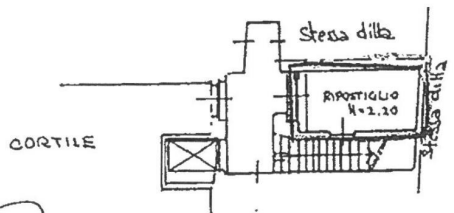

PIANTA PIANO 2° (3° t.)

Giuseppe Bussi
Luigi Passol
Aspini Umberto

Ufficio del Catastro di Torino
Catastro di Torino
Catastro di Torino
Catastro di Torino
(2.50.000 x 0.111)

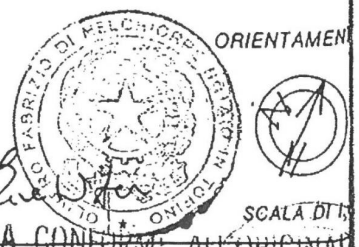

Dichiarazione di N.C. <input type="checkbox"/> Denuncia di variazione <input checked="" type="checkbox"/>	Compilata dal <u>ARCHITETTO</u> <u>BUSI GIUSEPPE</u> (Titolo, cognome e nome)	COPIA CON <u>11</u> ALLE ORIGINALI TORINO, 11
Identificativi catastali <u>2.10</u> <u>S.O. sub. 5010</u>	Iscritto all'albo dei <u>PROF. ARCHITETTI</u> della provincia di <u>TORINO</u> n. <u>1165</u> data <u>1.11.1958</u> Firma <u>Aspini Umberto</u>	