ATTICO SISTEMI sede in C.so Vittorio Emanuele II, n. 96 - 10121 TORINO
+39 011 591959 / 011 595909
+39 011 547718
info@atticosistemi.it
www.atticosistemi.it
P. IVA 09665880010

Trattativa in corso - appartamento - ampio bilocale con terrazzo - via San Tommaso - centro storico

Zona:	Centro_storico
Tipologia immobile:	Appartamento
Tipologia d'utilizzo:	Residenziale
Contratto:	Affitto
Arredato:	Arredato
Disponibile da:	01.07.2024
Stato:	Buono
Superficie commerciale:	80 m²
Locali:	2
APE:	E | 212.06 kWh/m²
Bagni:	1
Piano:	4°
Balconi:	1
Ascensore:	Si
Cantina:	Si
Giardino:	No
Riscaldamento:	Autonomo
Spese condominiali:	70 €
Prezzo:	850 €

Scopri altre foto sul sito www.atticosistemi.it

Nelll'area del centro storico denominata "Contrada dei Guardinfanti", a cinque minuti a piedi da piazza Castello, da via Garibaldi e a dieci da piazza Solferino, su via S. Tommaso, all'altezza di via Barbaroux, in uno stabile d'epoca rivisto nelle parti comuni, al piano 4° con ascensore, si **AFFITTA** un appartamento arredato, composto da:
INGRESSO SU AMPIO SOGGIORNO CON ANGOLO COTTURA, CAMERA, BAGNO, RIPOSTIGLIO, CANTINA
ingresso da ballatoio esclusivo
sono presenti lavatrice e lavastoviglie
dotato di porta blindata
doppia esposizione su via e lato cortile con **AMPIO TERRAZZO**
serramenti in legno con doppi vetri
riscaldamento autonomo
spese condominiali € 70,00
contratto legge 431/98 e la proprietà aderisce al regime fiscale della cedolare secca: senza spese aggiuntive per l'imposta di registro, per i bolli né aumenti ISTAT del canone per tutta la durata contrattuale
ATTICO SISTEMI. Dal secolo scorso di casa a Torino

Indirizzo:
via San Tommaso 5, Torino (TO), 10122

ATTICO SISTEMI *di* TUTUCCI
C.so Vittorio Emanuele II n° 96 - 10121 TORINO
Tel. 011 591959 (011 595909) - Fax 011 547718
info@atticosistemi.it
Partita IVA 09665880010
Iscrizione Ruolo Mediatori n° 4000

3

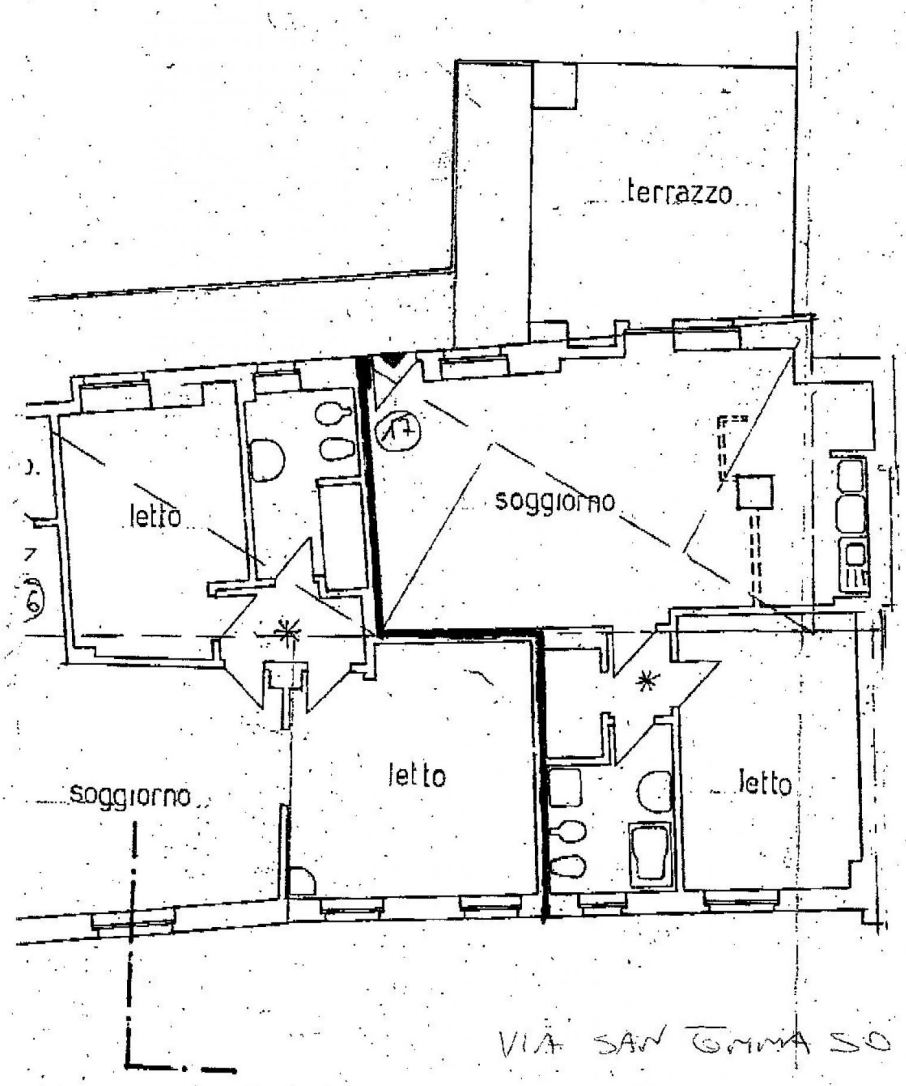

PIANTA PIANO QUARTO 1: 100

30. Lug. 2014 8:13 POSTE ITALIANE SPA Nr. 4170 P. 2